

D-LinkDSL-500G

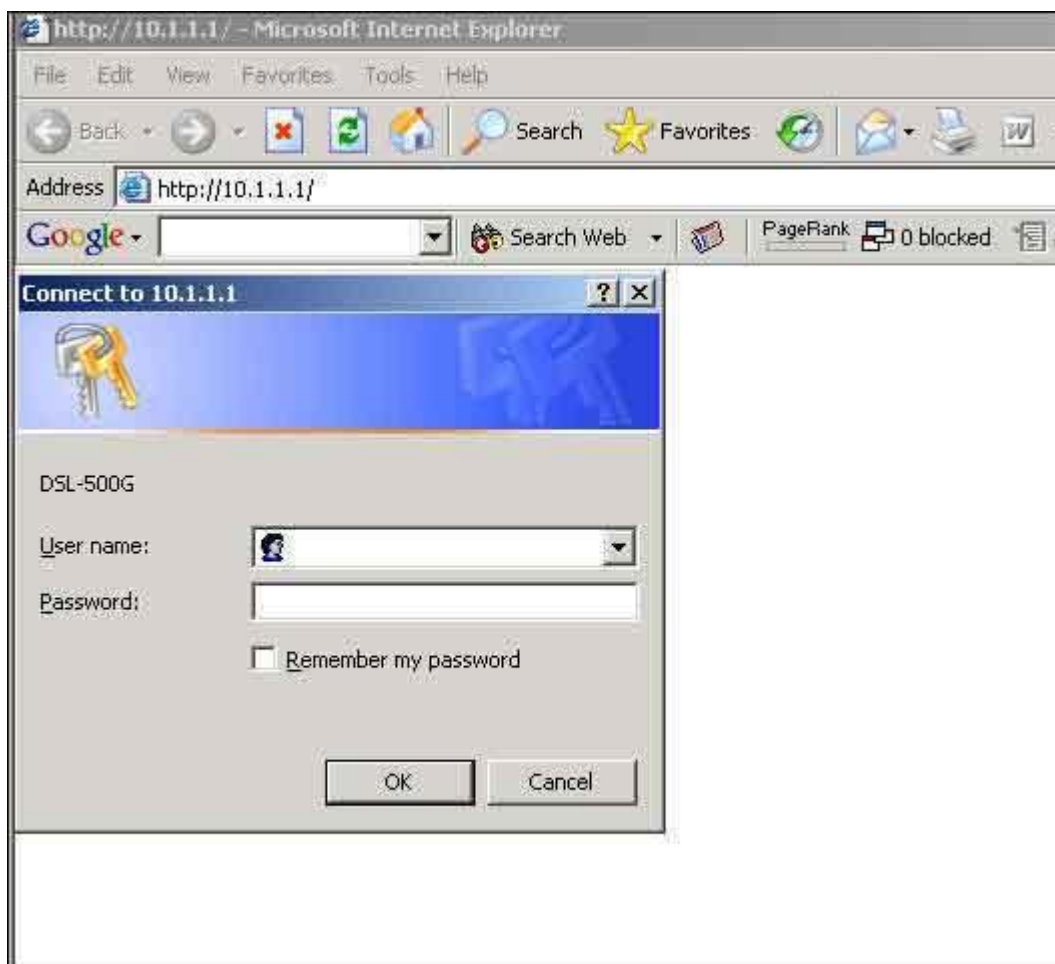

1. เปิด Internet Explorer (IE) แล้วพิมพ์ 10.1.1.1 ที่ Address bar จะขึ้นหน้าจอตั้งรูปให้พิมพ์
Username = admin และ Password = admin จะปรากฏหน้าจอตั้งรูป



2. ให้เราเลือกไปที่ Home --> Quick Configuration จะเป็นการตั้งค่าของ Router

ใส่ค่า VPI = 0 / VCI = 33 และ Username / Password เมื่อใส่ค่าเสร็จแล้ว ให้กด Save & Reboot

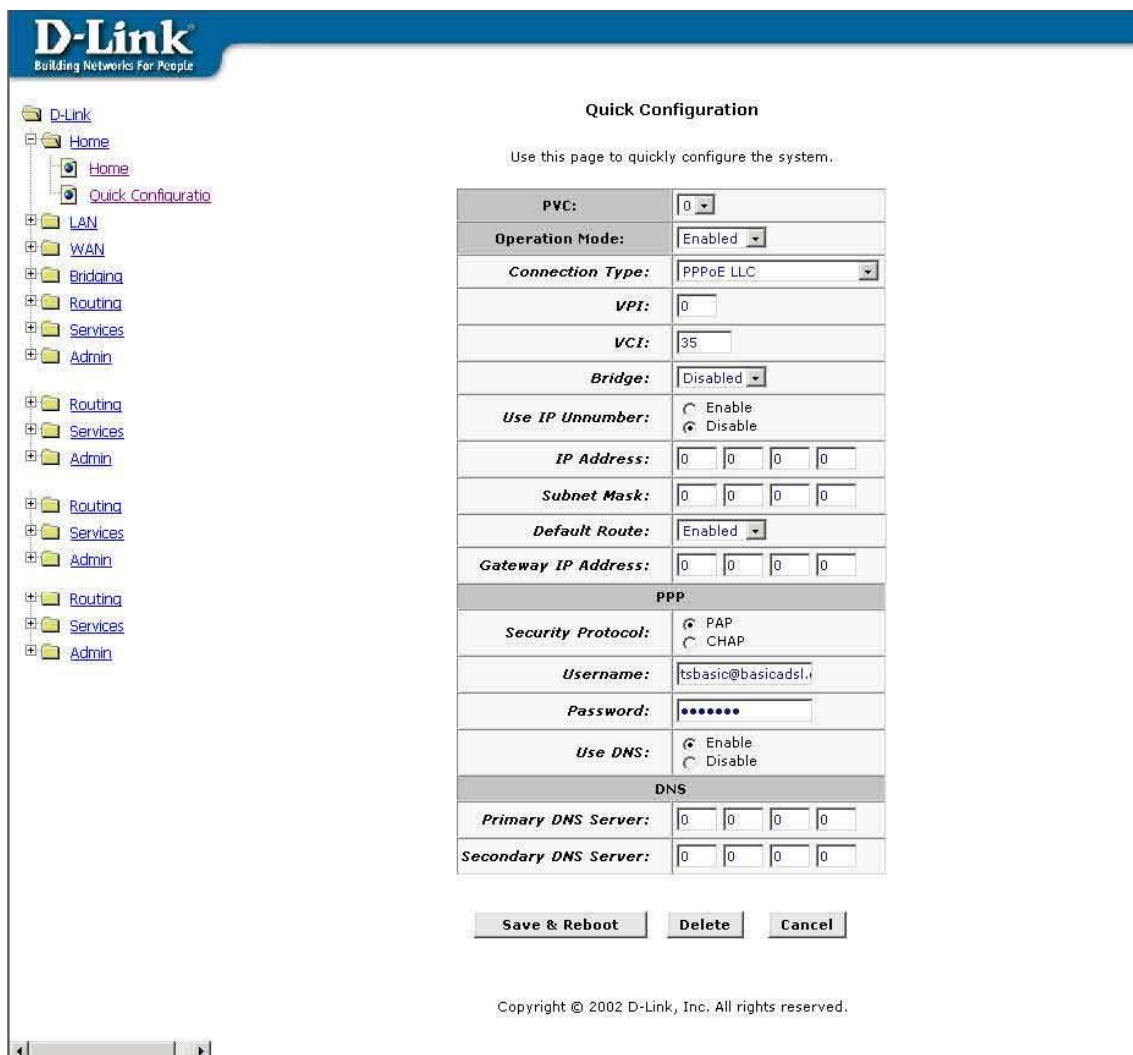

D-Link
Building Networks For People

Quick Configuration

Use this page to quickly configure the system.

| | |
|------------------------------|--|
| PVC: | 0 |
| Operation Mode: | Enabled |
| Connection Type: | PPPoE LLC |
| VPI: | 0 |
| VCI: | 33 |
| Bridge: | Disabled |
| Use IP Unnumber: | <input type="radio"/> Enable <input checked="" type="radio"/> Disable |
| IP Address: | 0 0 0 0 |
| Subnet Mask: | 0 0 0 0 |
| Default Route: | Enabled |
| Gateway IP Address: | 0 0 0 0 |
| PPP | |
| Security Protocol: | <input checked="" type="radio"/> PAP <input type="radio"/> CHAP |
| Username: | tsbasic@basicadsl. |
| Password: | •••••• |
| Use DNS: | <input checked="" type="radio"/> Enable <input type="radio"/> Disable |
| DNS | |
| Primary DNS Server: | 0 0 0 0 |
| Secondary DNS Server: | 0 0 0 0 |

Copyright © 2002 D-Link, Inc. All rights reserved.