

ADSL2+ 4Port Wi-Fi (NT3BB-4PWN)

คู่มือการติดตั้ง

1. รายการสินค้า

ตารางแสดงรายการสินค้าที่บรรจุภายในกล่อง

| รายการ | จำนวน |
|------------------|-------|
| ADSL Router | 1 |
| Power Adapter | 1 |
| สาย LAN | 1 |
| สายโทรศัพท์ | 2 |
| Splitter | 1 |
| คู่มือการติดตั้ง | 1 |

หมายเหตุ: หากสินค้ามีความผิดปกติหรือได้รับความเสียหายสามารถติดต่อผู้ให้บริการ

2. การเชื่อมต่ออุปกรณ์

ขั้นที่ 1: เชื่อมต่อ Port DSL ของ Router ไปยัง Port Modem ของ Splitter โดยใช้สายโทรศัพท์
เชื่อมต่อโทรศัพท์ไปยัง Port Modem ของ Splitter และเชื่อมต่อ Jack โทรศัพท์ไปยัง Port Line ของ
Splitter โดยใช้สายโทรศัพท์

ขั้นที่ 2: เชื่อมต่อ Port LAN ของ Router ไปยัง Port Ethernet ของเครื่องคอมพิวเตอร์โดยใช้สาย
LAN

ขั้นที่ 3: เชื่อมต่อ Power Adapter กับเต้าเสียบไฟ AC และต่อไปยัง Port Power ของ Router

รูปแสดงการเชื่อมต่ออุปกรณ์ Router, เครื่องคอมพิวเตอร์, Splitter และโทรศัพท์

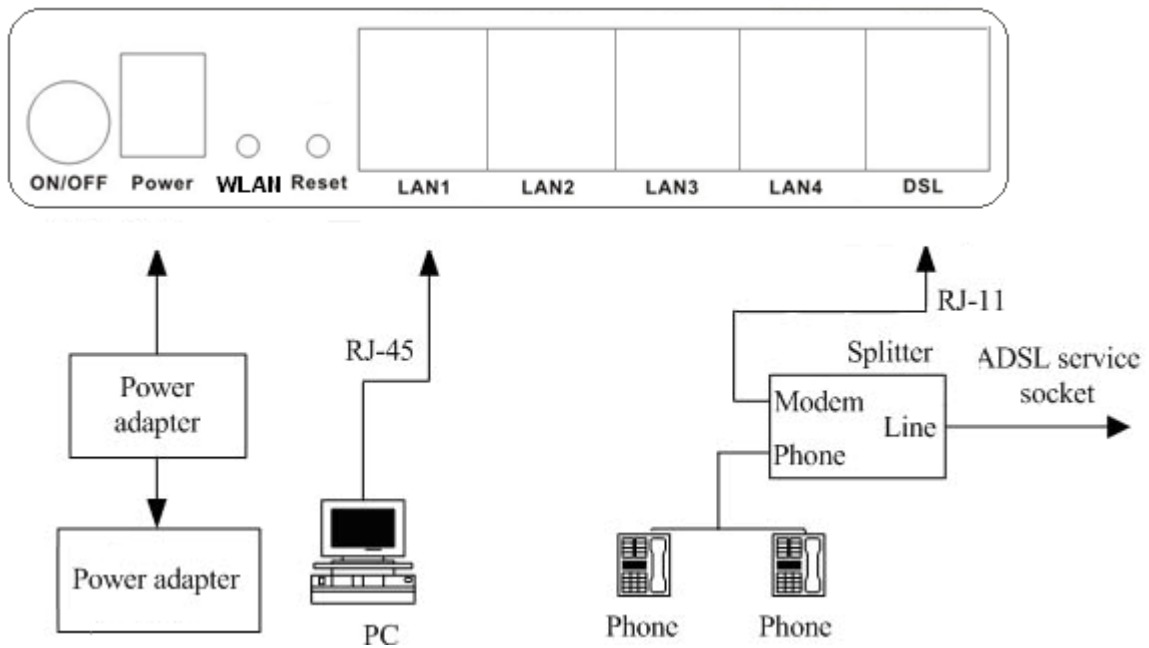

ตารางแสดงรายละเอียด Port ของ Router:

| Items | Description |
|---|---|
|  | สำหรับเปิดหรือปิดการจ่ายไฟของอุปกรณ์ |
| Power | สำหรับเชื่อมต่อกับ Power Adapter |
| LAN 1/2/3/4 | สำหรับเชื่อมต่อกับพอร์ต Ethernet ของเครื่องคอมพิวเตอร์ |
| DSL | สำหรับเชื่อมต่อกับพอร์ต Modem ของ Splitter |
| WLAN | สำหรับเปิดใช้งาน WLAN โดยการกดปุ่ม WLAN ค้างไว้เป็นเวลา 2 วินาที |
| Reset | สำหรับตั้งค่า ADSL Router เป็นค่ามาตรฐานจากโรงงาน โดยการกดปุ่ม reset ค้างไว้เป็นเวลา 3 วินาที |

3. การตั้งค่าผ่าน Web

3.1 การตั้งค่า IP Address ของ Card LAN ทำการกำหนดค่า TCP/IP properties ของ Card LAN เป็น

Obtain an IP address automatically from modem หรือ กำหนดค่า IP address ของเครื่องคอมพิวเตอร์ให้อยู่ในเครือข่ายเดียวกับ Router

3.2 การตั้งค่าอินเทอร์เน็ต

รายละเอียดการตั้งค่าอินเทอร์เน็ตสำหรับการติดตั้งในครั้งแรก

ขั้นที่ 1: เปิด Internet Explorer (IE) Browser และป้อนค่า <http://192.168.1.1/3bb>

ขั้นที่ 2: ในหน้าต่าง Login ให้ทำการป้อน Username และ Password สำหรับใช้งานอินเทอร์เน็ต

หลังจากป้อนค่าเสร็จให้กดปุ่ม **Save** เพื่อเป็นการบันทึกค่า

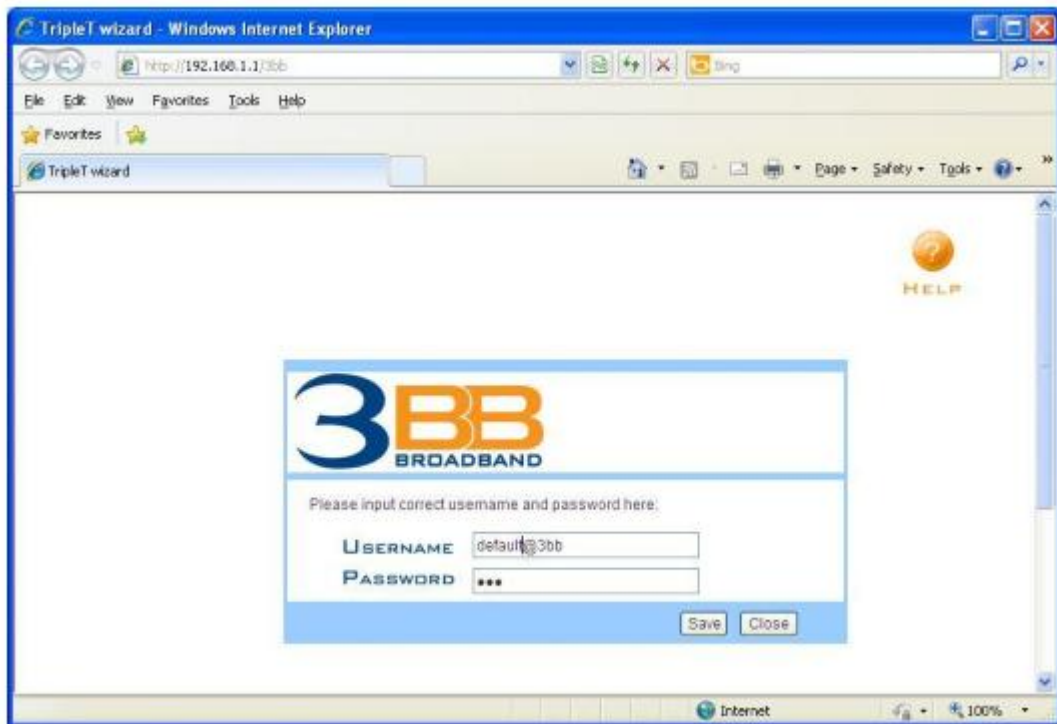

ขั้นที่ 3: ในหน้าต่าง Login จะปรากฏคำว่า "Save completed !" ให้กดปุ่ม Close เพื่อเป็นการปิด

หน้าต่าง

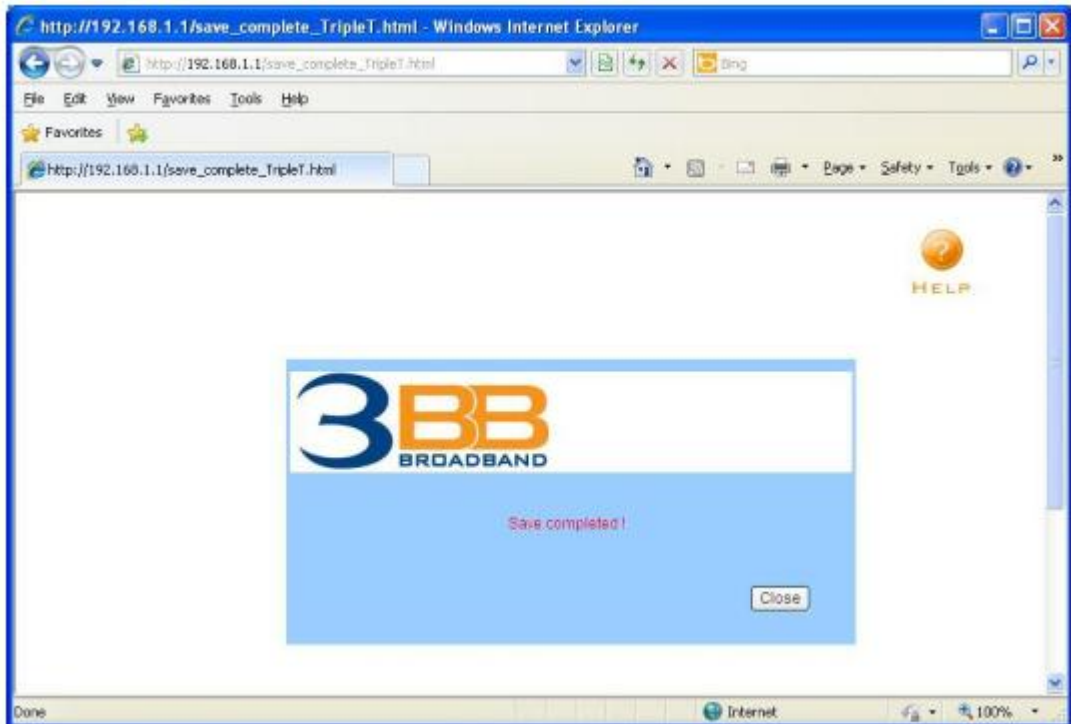

ขั้นที่ 4: Internet Explorer (IE) จะให้ทำการยืนยันการปิดหน้าต่างอีกครั้ง ให้กดปุ่ม Yes เพื่อเป็นการยืนยัน



3.3 การตั้งค่า Wireless

ขั้นที่ 1: เปิด Internet Explorer (IE) Browser และป้อนค่า <http://192.168.1.1>

ขั้นที่ 2: ในหน้าต่าง Login ให้ทำการป้อน Username และ Password โดยค่า Username = **admin** และ Password = **3bb** เมื่อเข้ามาที่ Router จะสามารถตรวจสอบ, กำหนดค่าและตั้งค่าได้ทั้งหมด



ขั้นที่ 3: เลือกเมนู **Interface Setup > Wireless** ในหัวข้อ **Multiple SSIDs Settings** ชื่อของอุปกรณ์กระจายสัญญาณ คือ 3bb-wlan โดยสามารถตั้ง SSID ใหม่ได้ แต่ต้องไม่ซ้ำกับชื่อของอุปกรณ์กระจายสัญญาณตัวอื่น

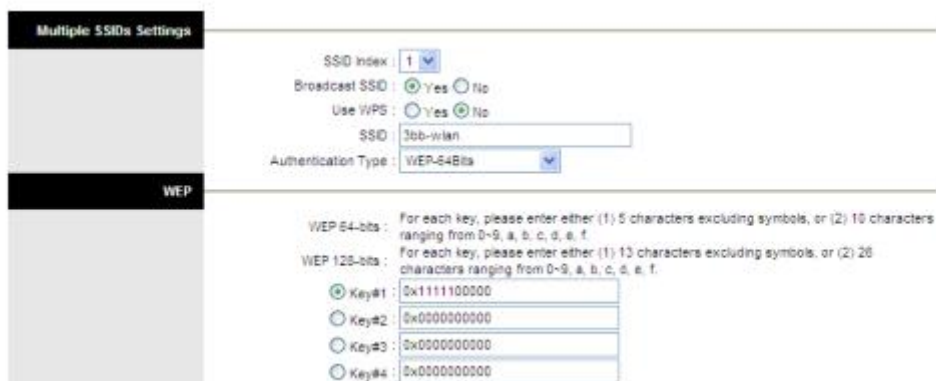

ขั้นที่ 4: ในหัวข้อ **WEP** ได้กำหนด Password เป็น **11110000** โดยสามารถตั้ง Password ใหม่ได้

ขั้นที่ 5: หลังจากป้อนค่าเสร็จให้กดปุ่ม **Save** เพื่อบันทึกค่า