

NT3BB-1PWN-123

คู่มือการใช้งาน

การเข้าหน้า Config Router

- เปิด web browser แล้วลบช่อง URL ให้เป็นช่องว่าง
- พิมพ์ 192.168.1.1 enter แล้วจะขึ้นให้ใส่ Username, Password แล้วกดปุ่ม Login
Username : admin
Password : ค่า mac address 4 ตัวสุดท้ายด้านหลัง router

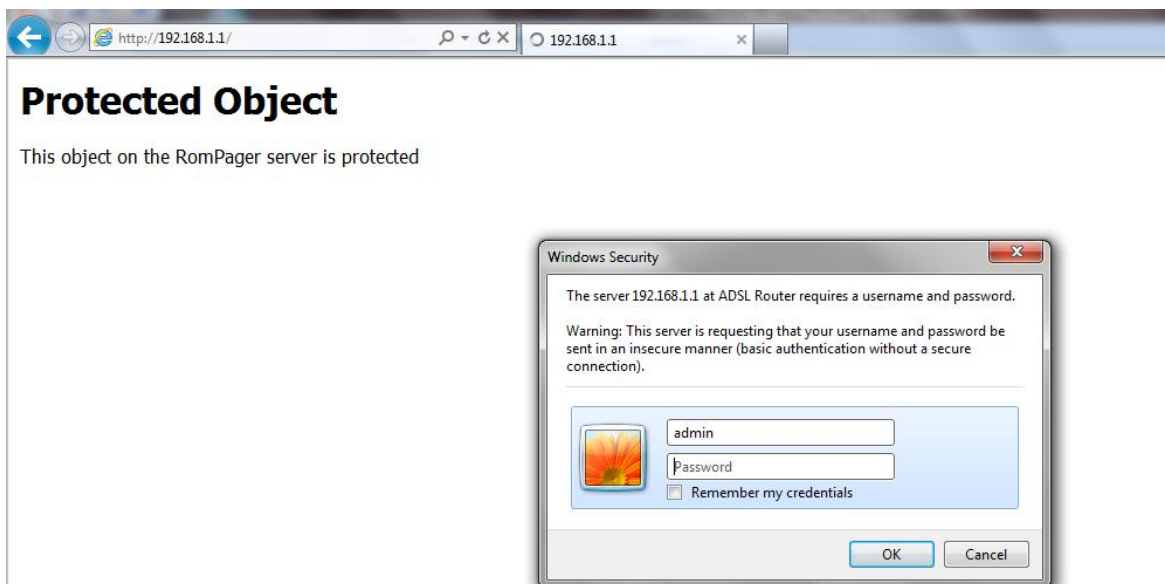

การ Config Wan แบบ Manual

- คลิกที่ Interface Setup → Internet ทางด้านบนของหน้าต่าง
- Virtual Circuit เลือกเป็น PVC0 จะขึ้นค่า VPI/VCI : 0/33 ให้อัตโนมัติ
- ATM QoS เลือกเป็น UBR
- ISP : PPPoA/PPPoE
- ใส่ Username & Password ที่ระบบออกให้ (ชื่อ Login กับรหัสผ่านครั้งแรก)
- Encapsulation mode : PPPoE-LLC
- Connection : Always On (Recommended)
- MTU สามารถใส่ค่าเป็น 1300 ได้เลย
- ใส่ข้อมูลครบแล้วคลิกที่ Save ล่างสุดได้เลย

3BB BROADBAND ADSL Router

Interface Setup

Internet LAN Wireless

ATM VC

Virtual Circuit: PVC0 PVCs Summary

Status: Activated Deactivated

VPI: 0 (range: 0~255)

VCI: 33 (range: 1~65535)

ATM QoS: UBR

PCR: 0 cells/second

SCR: 0 cells/second

MBS: 0 cells

IPv4/IPv6

IP Version: IPv4 IPv4/IPv6 IPv6

Encapsulation

ISP: Dynamic IP Address Static IP Address PPPoA/PPPoE Bridge Mode

PPPoE/PPPoA

Servicename: _____

Username: default@3bb

Password: ●●●

Encapsulation: PPPoE LLC

Bridge Interface: Activated Deactivated

Connection Setting

Connection: Always On (Recommended) Connect On-Demand (Close if idle for 0 minutes) Connect Manually

TCP MSS Option: TCP MSS(0:default) 0 bytes

IP Common Options

Default Route: Yes No

IPv4 Address

Get IP Address: Static Dynamic

Static IP Address: 0.0.0.0

IP Subnet Mask: 0.0.0.0

Gateway: 0.0.0.0

TCP MTU Option: TCP MTU(0:default) 1492 bytes

NAT: Enable

Dynamic Route: RIP1 Direction: None

Multicast: Disabled

Dual Stack Lite

Enable: Enable Disable

SAVE

การ Config Wan แบบ Wizard

- เปิด web browser แล้วลบช่อง URL ให้เป็นช่องว่าง
- พิมพ์ 192.168.1.1/3bb enter แล้วจะขึ้นให้ใส่ Username & Password ที่ระบบออกให้ (ชื่อ Login กับรหัสผ่านครั้งแรก) กดปุ่ม save ได้เลย

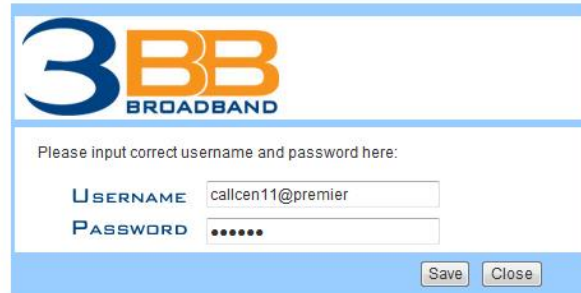

การ Config LAN

- คลิกที่ Interface Setup → LAN ทางด้านบนของหน้าต่าง
- IP address : 192.168.1.1 (IP เริ่มต้นของ Router สามารถเปลี่ยนแปลงได้)
- DHCP server : เช็คเลือกที่ Enabled เป็นการให้ router จ่าย IP ออกมา
- Start IP address : 192.168.1.2 (IP เริ่มต้นที่ router จ่าย สามารถเปลี่ยนแปลงได้)
- IP Pool Count : 29 (จำนวนเครื่องสูงสุดที่ router จะจ่าย IP ให้สูงสุดได้ 253)
- Lease Time : 259200 (ระยะเวลาที่ router จะจำเครื่องที่มา connect ด้วย (86400=1 วัน))
- DNS Relay : ปกติจะตั้งเป็น auto แต่ถ้าจะใส่ DNS server ให้เลือกเป็น Manual
- Primary DNS server : 110.164.252.222 (DNS server 3BB)
- Secondary DNS server : 8.8.8.8 (DNS server Google)
- แก้ไขเรียบร้อยแล้วคลิกที่ Save

- Router Local IP:** IP Address: 192.168.1.1, IP Subnet Mask: 255.255.255.0, Dynamic Route: RIP2-B, Direction: None, Multicast: Disabled, IGMP Snoop: Disabled, MldSnoop: Disabled.
- DHCP:** DHCP: Enabled.
- DHCP Server:** Starting IP Address: 192.168.1.2, IP Pool Count: 29, Lease Time: 259200 seconds, Physical Ports: 1.
- DNS:** DNS Relay: Use Auto Discovered DNS Server Only, Primary DNS Server: N/A, Secondary DNS Server: N/A.
- Radvd:** Radvd Enable: Disabled.
- DHCPv6:** DHCPv6 Server: Disabled.

At the bottom, there are "SAVE" and "CANCEL" buttons.

การ Config WLAN

- คลิกที่ Interface Setup → Wireless ทางด้านบนของหน้าต่าง
- Access Point เลือกเป็น Activated หรือกดปุ่ม Wlan ด้านข้าง Router เพื่อเปิดใช้งาน wifi
- Channel : Auto (สามารถ fix channel ได้ มีให้เลือก 1-13 แต่ใช้งานได้จริงแค่ 1-11)
- Wireless Mode : 802.11b/g/n (มาตรฐาน wifi ที่ใช้งานอยู่)
- SSID Index : 1-4 (แต่ละ SSID จะสามารถตั้งชื่อ wifi ไม่ซ้ำกันได้)
- Use WPS : No (ปิดการใช้งาน WPS)
- SSID : ชื่อของ WIFI สามารถตั้งได้อิสระ
- Authentication Type : WPA-PSK/WPA1-PSK รูปแบบการตั้งรหัสผ่าน wifi มีให้เลือกหลายแบบแล้วแต่การ

ใช้งาน

- Pre-shared key: ช่องให้ใส่รหัสผ่าน wifi สามารถกำหนดเองได้อย่างน้อย 8 ตัวอักษร
- **Wireless MAC Address Filter** : Deactivated (ปิดการใช้งานการล๊อคค่า mac address)
- แก้ไขเรียบร้อยแล้วคลิกที่ Save ล่างสุด

3BB BROADBAND ADSL Router

Interface Setup

Access Point Settings

Access Point: Activated Deactivated

Channel: THAILAND Auto Current Channel: 13

Beacon Interval(ms): 100 (range: 20~1000)

RTS/CTS Threshold: 2347 (range: 1500~2347)

Fragmentation Threshold (bytes): 2346 (range: 256~2346, even numbers only)

DTIM(ms): 1 (range: 1~255)

Wireless Mode: 802.11b+g+n

11n Settings

Channel Bandwidth: 40 MHz

Extension Channel: above the control channel

Guard Interval: AUTO

MCS: AUTO

Multiple SSIDs Settings

SSID Index: 1

Broadcast SSID: Yes No

Use WPS: Yes No

SSID: 3bb-wlan

Authentication Type: WPA-PSK/WPA2-PSK

WPA-PSK/WPA2-PSK Mixed Mode

Encryption: TKIP/AES

Pre-Shared Key: 1111100000 (8-63 ASCII characters or 64 hexadecimal characters)

WDS Settings

WDS Mode: On Off

WDS Encryption Type: TKIP

WDS Key: (8-63 ASCII characters or 64 hexadecimal characters)

Mac Address #1: 00:00:00:00:00:00

Mac Address #2: 00:00:00:00:00:00

Mac Address #3: 00:00:00:00:00:00

Mac Address #4: 00:00:00:00:00:00

Wireless MAC Address Filter

Active: Activated Deactivated

Action: Allow Association the follow Wireless LAN station(s) association.

Mac Address #1: 00:00:00:00:00:00

Mac Address #2: 00:00:00:00:00:00

Mac Address #3: 00:00:00:00:00:00

Mac Address #4: 00:00:00:00:00:00

Mac Address #5: 00:00:00:00:00:00

Mac Address #6: 00:00:00:00:00:00

Mac Address #7: 00:00:00:00:00:00

SAVE CANCEL

การเปิด-ปิด Remote Router

- เปิด web browser แล้วลบช่อง URL ให้เป็นช่องว่าง
- พิมพ์ 192.168.1.1/rmnt enter แล้วจะขึ้นเป็นหน้า Remote Management แล้วกดปุ่ม Enable(เปิด)/Disable(ปิด)ได้เลย

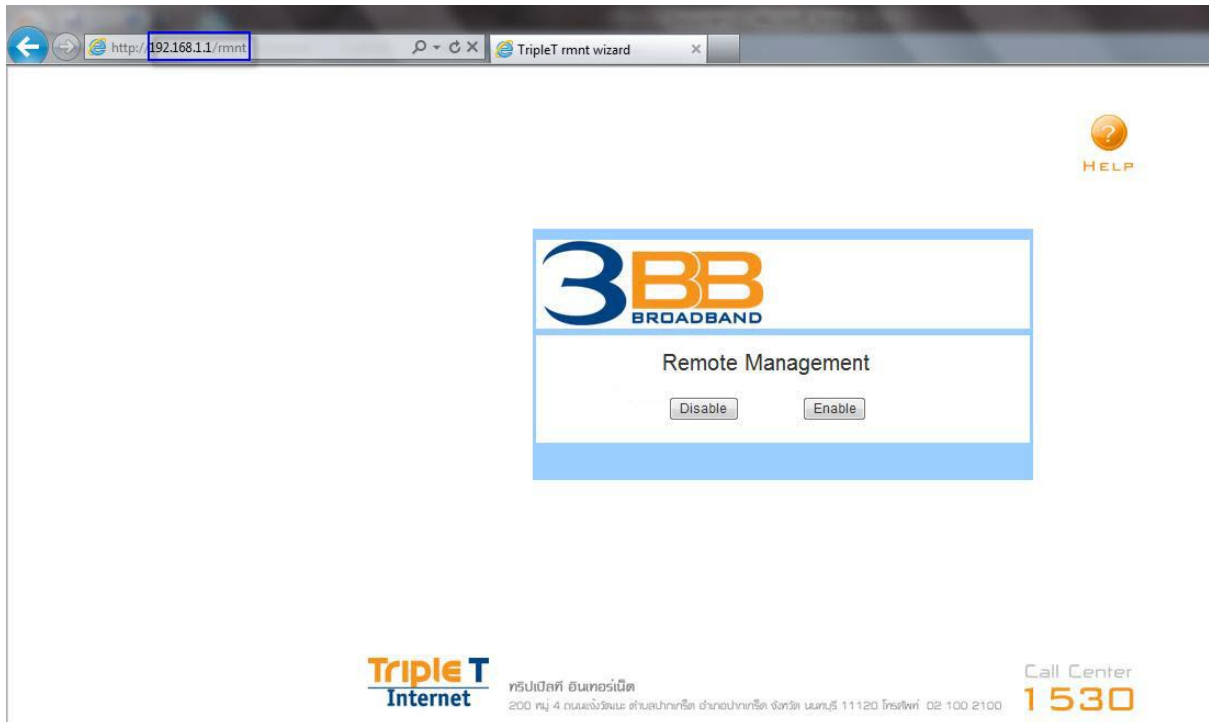

การ Forward Port

- คลิกที่ Advanced Setup → NAT ทางด้านบนของหน้าต่าง
- คลิกที่ **Virtual Server** จะขึ้นหน้า config Forward Port ขึ้นมา
- Start Port/End Port ใส่เป็น Port ของกล่องที่ตั้งค่าไว้ เช่น 81
- Local IP Address ใส่เป็น IP Address ของ DVR
- Start Port/End Port (Local) ใส่เป็น Port ของกล่องที่ตั้งค่าไว้ เช่น 81
- เมื่อใส่ข้อมูลเสร็จแล้วคลิกที่ปุ่ม save
- หากต้องการเพิ่ม port ให้เลือก Rule Index 1-12 แล้วใส่ข้อมูลของ port ต่อไปได้เลย

ADSL Router

Advanced Quick Start Interface Setup **Advanced Setup** Access Management Maintenance Status Help

Firewall Routing **NAT** VLAN ADSL

NAT

Virtual Circuit: PVC0
NAT Status: Activated
Number of IPs: Single Multiple

DMZ
Virtual Server

Virtual Server for: Single IP Account
Rule Index: 1
Application: FTP
Protocol: ALL

Start Port Number: 81
End Port Number: 81
Local IP Address: 192.168.1.100
Start Port Number(Local): 81
End Port Number(Local): 81

Virtual Server Listing

Rule	Application	Protocol	Start Port	End Port	Local IP Address	Start Port Local	End Port Local
1	SNMP	ALL	161	161	192.168.1.1	161	161
2	-	-	0	0	0.0.0.0	0	0
3	-	-	0	0	0.0.0.0	0	0
4	-	-	0	0	0.0.0.0	0	0
5	-	-	0	0	0.0.0.0	0	0
6	-	-	0	0	0.0.0.0	0	0
7	-	-	0	0	0.0.0.0	0	0
8	-	-	0	0	0.0.0.0	0	0
9	-	-	0	0	0.0.0.0	0	0
10	-	-	0	0	0.0.0.0	0	0
11	-	-	0	0	0.0.0.0	0	0
12	-	-	0	0	0.0.0.0	0	0

SAVE DELETE BACK CANCEL

การ Config DDNS

- คลิกที่ Access Management → DDNS ทางด้านบนของหน้าต่าง
- Dynamic DNS เลือกที่ Activated เพื่อเปิดใช้งาน
- My Host Name ใส่ Host หรือ Domain ที่สมัครไว้ เช่น test123.dyndns.org
- ใส่ e-mail และ Username & Password ที่ลงทะเบียนไว้ แล้วคลิกที่ save ได้เลย

- Dynamic DNS: Activated Deactivated
- Service Provider:
- My Host Name:
- E-mail Address:
- Username:
- Password:
- Wildcard support: Yes No

A 'SAVE' button is located at the bottom of the configuration area.
